Sprite After-Sales

Wanneer u een Sprite caravan koopt, koopt u meer dan alleen een caravan. U krijgt er ook de service van Supercare bij, de vooraanstaande aftersales organisatie van Swift Group Ltd., zodat u zorgeloos van uw caravan en vakantie kunt genieten.

In Nederland kent Sprite een uitgebreid dealernetwerk. Zij zorgen ervoor dat u altijd kunt rekenen op eerste klas service. Sprite geeft op alle modellen 3 jaar fabrieksgarantie en 6 jaar garantie op vochtinwerking (mits voldaan aan de voorwaarden).

Sprite 2010

Uw dealer

Sprite Caravans,
Agent voor de Benelux:
Caravan Trading Europe,
Latensteinserondweg 4-05, 4005 EH TIEL, Holland
e-mail: info@caravantradingeurope.nl
website: www.spritecaravans.nl

SPRITE CARAVANS WORDEN GEPRODUCEERD DOOR
SWIFT GROUP LIMITED

Deze brochure vormt geen aanbod door Swift Group Limited (Swift).

Swift behoudt zich het recht voor de specificaties en prijzen op ieder gewenst moment te veranderen wanneer materialen of omstandigheden dit vereisen. Importeurs en dealers verkopen Swift producten voor eigen rekening en niet als agent van Swift. Dienovereenkomstig zijn zij niet bevoegd om Swift ergens toe te verbinden of om enige bewering of toezegging van welke aard dan ook namens Swift te doen.

Super 420 CT 450 CF 480 CF 490 CE
Europa 390 CruZer 460 470 495

Klaar voor avontuur.

De Sprite Super en de Sprite Europa zijn caravans afkomstig uit de fabrieken van Engelands grootste producent van toercaravans: Swift Group Ltd. In de productiefaciliteit van Swift, gevestigd in het Engelse Cottingham worden jaarlijks meer dan 10.000 caravans vervaardigd onder de merknamen Swift, Sprite, en Sterling. Voor de export caravans voert Swift Group de merknaam Sprite.

De filosofie van de Swift Group is het vervaardigen van hooggekwalificeerde caravans, die door het gebruik van de beste materialen en modernste productiemethoden zorgen voor probleemloos kamperen.

Bij de vervaardiging van de Sprite caravans staat veiligheid voorop. Alle Sprite modellen voldoen dan ook aan de strenge Europese veiligheidsnormen. Om absolute perfectie te garanderen worden alle caravans uitvoerig getest alvorens ze in productie gaan.

De Sprite range bevat voor het 2010 seizoen vier modellen in de Sprite Super serie en vier modellen in de Sprite Europa serie. De Sprite Super is weer helemaal terug van weggeweest. De Sprite Super is met zijn volledig geïntegreerde voorraam, gladde buitenbeplating en moderne decoratie een unieke verschijning op de weg. In de Sprite Europa serie treft u het karakteristieke Engelse uiterlijk aan van het aerodynamische front. Door het onderscheidende gestroomlijnde uiterlijk is een Sprite caravan een moderne, maar tijdloze verschijning, die door de jaren heen zijn waarde onmiskenbaar aantoont en ook behoudt.

De keuze voor een nieuwe caravan is een belangrijke. Deze brochure verschaft u alle informatie over de Sprite caravans van het seizoen 2010, zodat u samen met uw dealer de keuze kunt maken uit de acht beschikbare indelingen.

Sprite Super

De Sprite Super is terug van weggeweest! De Sprite Super is een luxueuze caravan tegen een scherpe prijs en verkrijgbaar in vier populaire modellen.

De kleinste caravan is de Super 420 CT. Een compacte tweepersoons caravan met een ruime zitgroep aan de voorzijde, waarvan ook een groot tweepersoonsbed gemaakt kan worden. Men kan ook kiezen voor twee enkele bedden. De caravan heeft achterin een grote badkamer met een aparte douche.

De Sprite Super 450 CF is een vierpersoons caravan met een vast bed. De Super 480 CF is een vierpersoons caravan voor wie meer ruimte wil en tot slot is er de Super 490 CE: een caravan met twee enkele vaste bedden voorin en een ruime zit achterin, waar ook een groot bed van gemaakt kan worden.

Sprite Super

De Sprite Super biedt, mede door de uitgebreide uitrusting, de stijl en het gemak van het koken zoals thuis. De keukenlades hebben metalen geleiderails en de tafelbladen zijn fraai en dik. Ruimte genoeg in de keuken door het vernuftige uitklapblad. Natuurlijk ontbreken de grote koelkast met breed vriesvak, het ruime drie pits gasstel en de 5 liter boiler niet. Sfeer en gebruiksgemak in de avond wordt gecreëerd door de verlichting onder de keukenbovenkastjes. Speciale sluitingen zorgen ervoor dat uw waardevolle spullen netjes op hun plaats blijven tijdens de reis.

Sprite biedt een serie caravans die tegemoet komt aan de wensen van de meest verwende kampeerder. Alle modellen zijn speciaal gefabriceerd om comfort, stijl en gemak te combineren. Lattenbodems met veerscharnier zorgen ervoor dat de opruimmogelijkheden in de bankkasten makkelijk toegankelijk zijn. Condensvorming behoort tot het verleden door het gebruik van lattenbodems. Dikke matrassen met binnenvering verzekeren u van een comfortabele nachtrust. Sommige modellen zijn voorzien van een speciaal wasmeubel in het slaapvertrek. Licht en lucht (door de Heki dakluiken) vergroten het ruimtelijk gevoel.

Luxe alom

Door een hoog uitrustingsniveau, met onder meer een Thetford cassettetoilet en een ruime wasunit ontdekt u dat de luxe van het interieur zeker niet ophoudt bij de toiletruimte. De frisse interieurkleuren brengen deze ruimte in de stijl van de rest van de caravan.

Zoals u van een Sprite Super mag verwachten is deze standaard rijkelijk uitgerust, met onder andere een stabilisator, reservewiel, midi-Heki dakluik, warmwatersysteem en een 107 liter koelkast. De Sprite Super is standaard voorzien van de slijtvaste bekleding "Milano".

Super 420CT

Super 420CT

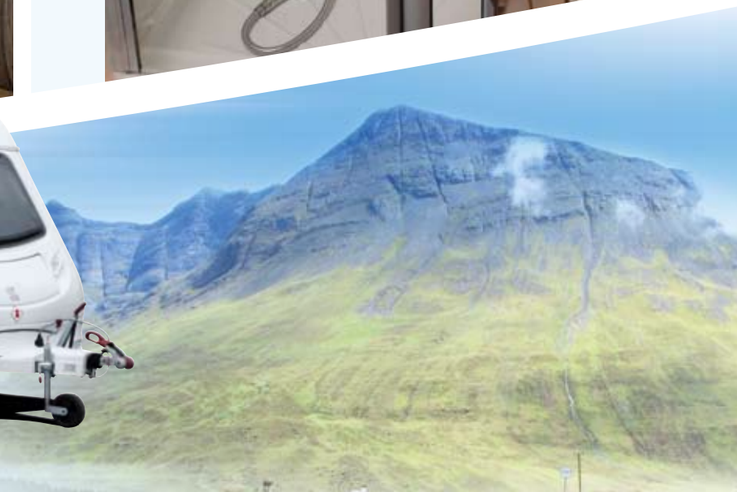

Sprite Europa Range

De Sprite Europa is verkrijgbaar in vier uiteenlopende modellen. De Europa 495 is een variant op de 490-indeling en is een 'omgedraaide' versie van de aloude slaapkamer-indeling. Hierdoor ontstaat een unieke zeer ruime keuken. Deze caravan was ook afgelopen jaar weer de bestseller in Nederland en ook in Engeland. De Europa 460 is een caravan met een grote wasgelegenheid die niet onderdoet voor thuis. De Europa 470 is een praktische vier persoonscaravan met vast twee persoonsbed en een gezellige zithoek. Daarnaast is er de compacte Sprite Europa 390 CruZer een tweepersoon caravan met eindkeuken.

Interieur Europa

De Sprite Europa serie kenmerkt zich door luxe. Het interieur laat zich omschrijven als warm en huiselijk. De bekledingstof "Warwick" maakt het geheel af. De extra dikke kussens en matrassen met binnenvering zorgen voor duurzaam slaapgenot en maken van de zitruimte een aangename plek om lekker te ontspannen. Elke vierkante meter van de caravan is optimaal benut. De caravan heeft talrijke praktische opbergmogelijkheden en uiteraard ontbreekt het ruimtebesparend ladekastje met uittrekblad niet. Een slimme oplossing voor een ruimtelijk effect. De licht- en luchtregulatie is geregeld door de combicassettes rondom, de ventilerende lattenbodems en op de warme dagen is het Heki dakluik helemaal open te klappen.

De Sprite Europa laat zich omschrijven als een caravan met een hoog standaarduitrustingniveau. Een zeer volwaardige keuken met een oven-gril combinatie, inbouwmagnetron, grote 105 liter koelkast, 10 liter boiler op elektra en gas en een kookstel bestaande uit 3 gaspitten en een extra elektrische kookplaat. De caravan is voorzien van een inbouw radio/cd-installatie. Het voorfront van de banken is volledig op te klappen, waardoor de opbergruimte optimaal toegankelijk is. De binnendeur is bekleed met kunststof en voorzien van een raam en afvalbak. Alle Sprite Europa modellen hebben de mogelijkheid om de toiletruimte te scheiden van de wasruimte. De Sprite Europa is zelfs voorbereid op onafhankelijke energielevering via zonnepanelen en/of accu. Sprite geeft u de vrijheid om te gaan waar en wanneer u maar wilt, met onderweg alle comfort zoals u thuis gewend bent.

Exterieur Europa

De zijbeplating van Sprite Europa caravans bestaat uit aluminiumplaten uit één stuk die zorgen voor een waterdichte carrosserie. Tegelijkertijd geeft dit de caravan, samen met de standaard dissel afdekkap en de aluminium velgen, een stoer maar ook stijlvol uiterlijk.

Europa 460

SPRITE

Europa 460

Sprite Europa CruZer

Speciale aandacht verdient de kleinste telg uit de Europa serie, namelijk de Sprite Europa CruZer. Een compacte tweepersoons caravan met eindkeuken, gebaseerd op een oude bekende indeling: de 390 EK. Op veler verzoek is deze caravan weer in het assortiment opgenomen.

De CruZer is een echte tweepersoons caravan, die voorzien is van een grote gezellige zithoek. Door het ruimte besparende ladekastje met uitklapblad oogt de caravan groter en is de zithoek makkelijk toegankelijk. Uiteraard ontbreekt de grote losse tafel niet, maar deze is opgeborgen in de hangkast, zodat het geen "sta in de weg" vormt als deze niet gebruikt wordt. Het slaapcomfort wordt geregeld door van de zithoek twee enkele bedden te maken of één groot tweepersoonsbed.

De Sprite Europa CruZer heeft een eigentijdse, extra sportieve uitstraling door een ander front en een uit één stuk vervaardigde achterzijde. Moderne achterlichten maken het geheel af. De CruZer is uiteraard rijkelijk uitgerust met een oven/gril combinatie, inbouw magnetron, grote 107 liter koelkast, Heki dakluiken, hordeur, stabilisator, etc. etc. Deze caravan is maar op één manier te typeren: "klein maar fijn"!

Europa 390 CruZer

Europa 390 CruZer

Europa 460

Europa 495

Europa 460

Standaarduitrusting

	Super	Europa	Europa CruZer
Exterieur			
Al-Ko stabilisator 3004.	●	●	●
Al-Ko Euro oplooprem voorzien van gasgeveerde handrem.	●	●	●
Al-Ko gegalvaniseerd stalen chassis met Euro-as.	●	●	●
14 Inch wielen met brede banden.	●	●	●
Lichtmetalen velgen.		●	●
Wieldoppen.	●		
Schokbrekers.	●	●	●
Extra zware uitdraaisteunen.	●	●	●
Disselafdek.	●	●	●
Achterbumper voorzien van moderne lichtclusters.	●		
ABS achterzijde voorzien van hoog derde remlicht en moderne lichtclusters.		●	
ABS achterzijde over de volledige hoogte van de caravan en voorzien van hoog derde remlicht en moderne lichten.			●
Polyester aerodynamisch front met plaats voor gasflessen en voorzien van 1 groot raam met screenprint.	●		
Polyester aerodynamisch front met plaats voor gasflessen en voorzien van 3 ramen met screenprint.		●	●
Disselbakklep opent met behulp van gasveer.	●	●	●
Spatborden en zijskirts.	●	●	●
Verzonken tentlamp.	●	●	●
Reservewiel op beugel onder de caravan.	●	●	●
Gladde glanzende aluminium buitenbeplating uit 1 stuk.	●	●	●
Alle ramen openslaand.	●	●	●
Alle ramen voorzien van vorm en screenprint.		●	●
Buitendeur met kunststof interieur, raam en afvalbakje.	●	●	●
Accubox van buitenaf bereikbaar (accu niet meegeleverd).		●	●
Serviceluik bij vaste bed (1 in Super 490 CE).	●	●	
Deurvanger.	●	●	●
Uitneembare koelkastventilatie roosters voor makkelijke inspectie en onderhoud.	●	●	●
Truma buitenwateraansluitpunt voor vaste watertank 38 liter.	●	●	●
13 Polige stekker.	●	●	●
Voorbereid voor fietsendrager.	●	●	●
Interieur woonruimte			
Grote bovenkastunits met gebogen deuren.		●	●
Grote bovenkastunits met moderne vlakke deuren.	●		
Lichtgewicht kastconstructie gemaakt van kunststof frame.	●	●	●
Lichtgewicht bedbankconstructie gemaakt van kunststof frame.	●	●	●
Compleet neerklapbaar front van bedbanken voor volledige bereikbaarheid.	●	●	●
Luxe uitneembaar tapijt.		●	●
Interieur in de kleur 'Tanganica' met verborgen handgrepen.	●		
Interieur in de kleur 'Oregon Pine' met bijpassende handgrepen.		●	●
Topkwaliteit kussens met binnenvering.	●		
Topkwaliteit kussens met binnenvering (extra dik).		●	●
Dubbele gordijnrail (gordijnen hangen mooier en schuiven beter).	●	●	●
2 Extra sierkussens.	●	●	●
Ladekastje met uittrekblad in voorzijde caravan (afhankelijk van model).	●	●	●

	Super	Europa	Europa CruZer
Vrijstaande tafel met opbergruimte (afhankelijk van model).	●	●	●
Lattenbodems met veerscharnieren voor een makkelijk bereik van uw bergruimte.	●	●	●
Specifieke plaats voor TV met binnenaansluiting.	●	●	●
Ventilatieschotten achter de rugkussens.	●	●	●
Gedeelde zitkussens in zitgroep voorzijde voor een gemakkelijke bedopmaak.	●	●	●
Analoge klok.		●	●
Radio CD MP3 speler.		●	●
Sandwich zijwanden (25 mm) met een polystyreen isolatie.	●	●	●
Half sandwich dak (32 mm) met een polystyreen isolatie.	●	●	●
Sandwich vloer (44 mm) voorzien van een styrofoam isolatie.	●	●	●
Algemene uitrusting			
Lattenbodems in aluminium frame op vaste tweepersoons- en enkele bedden.	●	●	
Uittrekbare lattenbodems tussen bedbanken.	●	●	●
Gebruik van kwaliteitsscharnieren.	●	●	●
Stalen reservewiel (geplaatst in de beugel onder de caravan).	●	●	●
Dakluiken (40 x 40 cm) voorzien van rolhor en verduistering (afhankelijk van model).	●	●	
Combicassettes voor alle ramen.	●	●	●
Alle ramen voorzien van nachtventilatiestand.	●	●	●
Dakluik met ventilator (Omnivent).		●	
Mini Heki dakluik (40 x 40 cm) met verduistering en muggenhor.			●
Midi Heki dakluik (70 x 50 cm) met verduistering en muggenhor.	●		
HEKI 2 dakluik (90 x 60 cm) met verduistering en muggenhor.		●	●
Hordeur op volledige hoogte van de buitendeur.	●	●	●
Caravan opstap.	●	●	●
Uitneembare entreemat.	●	●	●
Afsluitkranen voor alle gastoestellen.	●	●	●
Lichtlopende lades in metalen rails.	●	●	●
Keuken			
Verzonken RVS wasbak met luxe mengkraan.	●	●	●
Uitneembare afdruipplaat met speciale opbergplaats.		●	●
Uitneembare snijplank met speciale opbergplaats.		●	●
Thetford koelkast 107 liter met gebogen deur, elektronische ontsteking en digitale bediening van energiekeuze en temperatuurregeling.	●	●	●
Duurzaam afgewerkt keukenblad voorzien van krasvast formica.	●	●	●
Topklasse ovencombinatie inclusief gril.		●	●
Magnetron compleet met kunststof inbouwkader.		●	●
Kookstel voorzien van 3 gaspitten met vlamuitvalbeveiliging en glazen afdekplaat.	●		
Kookstel voorzien van 3 gaspitten met vlamuitvalbeveiliging en elektrische ontsteking en een extra elektrische kookplaat.		●	●
Gasstel glazen afdekplaat (sluit in gesloten toestand de gastoevoer af).		●	●
Grote L-vormige keuken in Europa 470 voorzien van extra groot uitklapbaar aflegblad.		●	
Grote keuken in Super 450 CF en 490 CE voorzien van extra groot uitklapbaar aflegblad.	●		

	Super	Europa	Europa CruZer
Besteklade met lichtlopende metalen geleiderails.	●	●	●
Extra ruime opberglade met daaronder groot opbergvak voor bijvoorbeeld pannen in het keukenblok.	●		
Toiletruimte			
Wasruimte gescheiden van de doucheruimte (behalve Europa 390 Cruzer en Super 490 CE).	●	●	
Luxe toiletruimte.	●		
Luxe toiletruimte met aparte douche mogelijkheid.		●	●
Thetford cassettetoilet met aparte watervoorziening.	●	●	●
Kranen en douche-uitrusting in chroomafwerking.		●	●
Kranen in chroomafwerking.	●		
Extra verlichting (afhankelijk van model).	●	●	●
Dakluik met rolhor of openslaand zijraam van melkglas.	●	●	●
Verwarming en watervoorziening			
Truma Ultrastore boiler (10 liter) werkend op gas of elektriciteit.		●	●
Trumatherme 5 liter warmwaterboiler op elektriciteit.	●		
Gasdrukregelaar gemonteerd in disselbak.	●	●	●
Truma verwarming 3 kW op gas en elektrische verwarming 2 kW.		●	●
Truma verwarming 3 kW op gas.	●		
Rondverwarming.	●	●	●
Klasse 2 voor verwarming en thermische isolatie.	●	●	●
Waterleiding van niet-knikbaar materiaal.	●	●	●
Afvalwatersysteem met grote diameter buis.	●	●	●
Vaste watertank 38 liter.	●	●	●
Elektriciteit			
Tv-aansluitpunt met 230V / 12V stopcontact en antenneaansluiting.	●	●	●
Voorbereiding voor aansluiting zonnepaneel.		●	●
Volledig beschermd elektrisch systeem met minimaal 2 stopcontacten.	●	●	●
Omvormer/acculader 18 Ampère.	●	●	●
12V Controlepaneel met accu conditiemeter, pompschakelaar etc.	●	●	●
Halogeen plafondverlichting in woonruimte en toiletruimte (12 volt).	●	●	●
Verstelbare halogeen spotjes (12V) in woon- en/of slaapruimte.		●	●
Verstelbare LED spotjes (12V) in woon- en/of slaapruimte.	●		
Extra verlichting 230V boven zitgroep.	●	●	●
LED verlichting boven keuken.	●		
Verlichtingsunit boven keuken.		●	●
Aansluitkabel 25 meter met CEE stekker.	●	●	●
Veiligheid en zekerheid			
Alle modellen zijn gebouwd volgens de Europese veiligheidsstandaards.	●	●	●

Specificaties

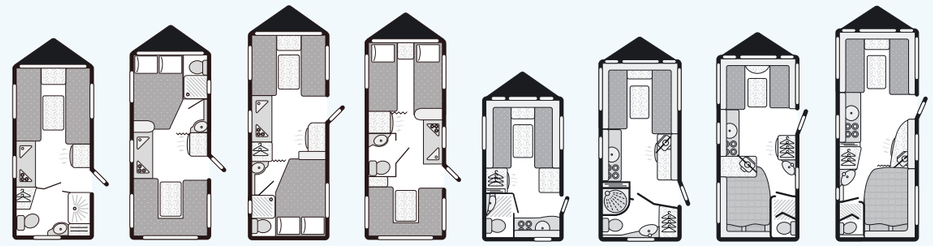

MODEL	Super 420 CT	Super 450 CF	Super 480 CF	Super 490 CE	Europa 390 CruZer	Europa 460	Europa 470	Europa 495
Aantal slaapplaatsen	2	4	4	4	2	2	4	4
Totale lengte	602cm	643cm	689cm	689cm	552cm	635cm	642cm	718cm
Interne lengte	434cm	474cm	523cm	523cm	383cm	467cm	474cm	550cm
Interne breedte	211cm	211cm	211cm	211cm	211cm	211cm	211cm	217cm
Totale breedte	223cm	223cm	223cm	223cm	223cm	223cm	223cm	229cm
Totale hoogte	260cm	260cm	260cm	260cm	260cm	260cm	260cm	260cm
Leeggewicht *	995kg	1060kg	1135kg	1145kg	1010kg	1080kg	1080kg	1215kg
Maximaal toelaatbaar gewicht (standaard)	1250kg	1300kg	1400kg	1400kg	1250kg	1300kg	1300kg	1450kg
Maximaal gewicht te verhogen tot (optie)	1350kg	1500kg	1500kg	1500kg	1350kg	1350kg	1350kg	1500kg
Omloopmaat	855cm	895cm	944cm	944cm	820cm	888cm	895cm	971cm
Bandenmaat	175 R14 99	185 R14 102	185 R14 102	185 R14 102	175 R14 99	175 R14 99	175 R14 99	185 R14 102
Aantal ramen / openslaand	6/5	8/7	7/6	8/7	7/6	8/7	9/8	10/9
Bedafmetingen								
Tweepersoonsbed voor	208cm x 190cm	200cm x 140cm	208cm x 160cm		208cm x 190cm	208cm x 180cm	208cm x 136cm	213cm x 159cm
of 1 enkelbed	190cm x 76cm			190cm x 80cm	190cm (200cm) x 76cm	190cm x 76cm		
en 1 enkelbed	200cm x 76cm			200cm x 80cm	190cm x 76cm	180cm x 76cm		
Bed achter		208cm x 150cm/144cm	200cm x 140cm	208cm x 140cm/135cm			190cm x 140cm	192cm x 140cm

"Let op: Ten tijde van druk zijn de gewichten, omloopmaten en banden maten van de Supers geschat, vraag naar de exacte gegevens bij uw dealer."
*** Houdt bij het bepalen van het laadvermogen rekening met het feit dat het feitelijke leeggewicht van de caravan 5% kan afwijken van het opgegeven gewicht.**